

ArcGIS 10 - Instalação e Licenciamento da versão Education Edition

Este documento descreve os passos necessários para efectuar a activação e instalação da licença de ArcGIS 10 Desktop Education Edition.

Índice

1. **Activação da licença**
2. **Criar uma Esri Global Account**
3. **Download do Software**
4. **Instalar o ArcGIS 10**
5. **Formatar ou mudar de computador**

1. Activação da licença

O primeiro passo do processo de instalação é a activação do ArcGIS 10 Education Edition é obter o software desta nova versão. Para tal, terá ter o DVD de instalação que lhe foi entregue pelo seu docente ou deverá efectuar o download do software descrito no passo **3. Download do Software** deste documento.

No seu interior pode visualizar o código de registo do software ou na mensagem de correio electrónico que foi enviada pela Esri Portugal..

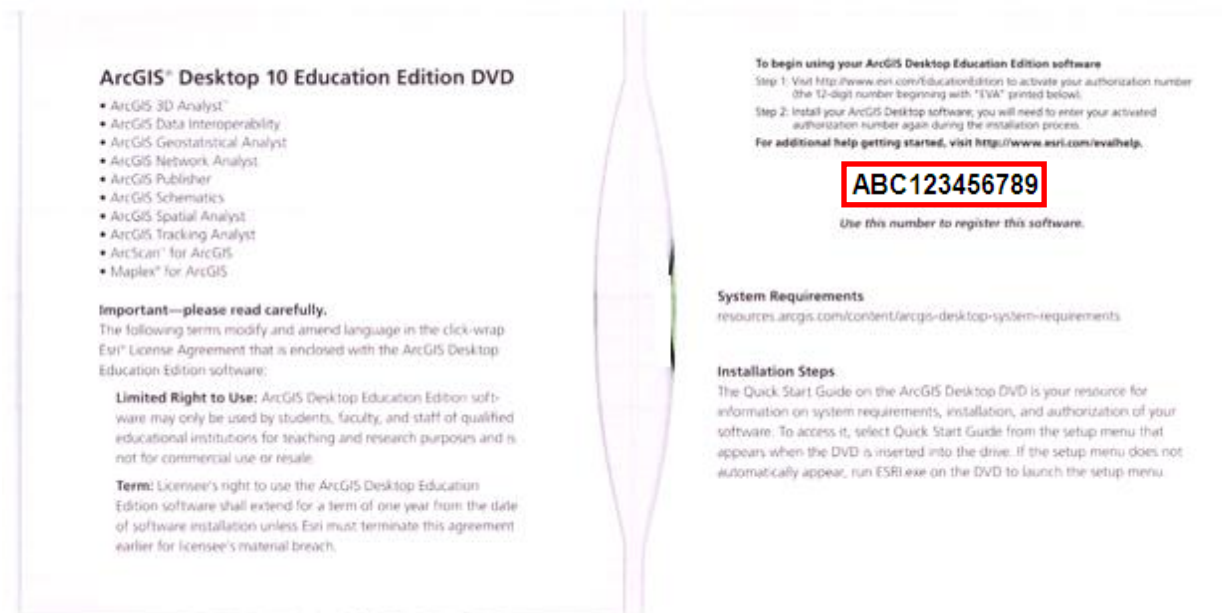

Este código tem de ser activado no site <http://www.esri.com/EducationEdition>

ArcGIS ArcInfo Desktop 10 Education Edition

Activate your Authorization Number

- #1** Click on the "Activate Now" button to get started.
- #2** Enter your authorization number.
This is a twelve digit number beginning with EVA.
- #3** Install the ArcGIS ArcInfo Desktop 10 software.
You will need to enter your activated Authorization Number again during the installation process.

Note: If you don't have an ArcGIS Desktop Education Edition license and you are enrolled at a college/university with an ESRI campus-wide Educational Site License, ask your instructor to request a license for you.

Selecione Activate Now.

Utilize a sua Esri Global Account introduzindo a sua identificação e senha. Se ainda não tiver uma, crie a sua (descrito no passo **2. Criar uma Esri Global Account** deste documento e regresso à página 2).

ArcGIS Desktop 10 Free Trial

Esri Global Account

Log in to your Esri Global Account
Not registered with us yet? [Create an Account](#)

User Name:

Password:

 [Login](#) [Forgot User Name/Password?](#)

.Insira o seu código da licença (exemplo ABC123456789) e clique em Activate ArcGIS 10.

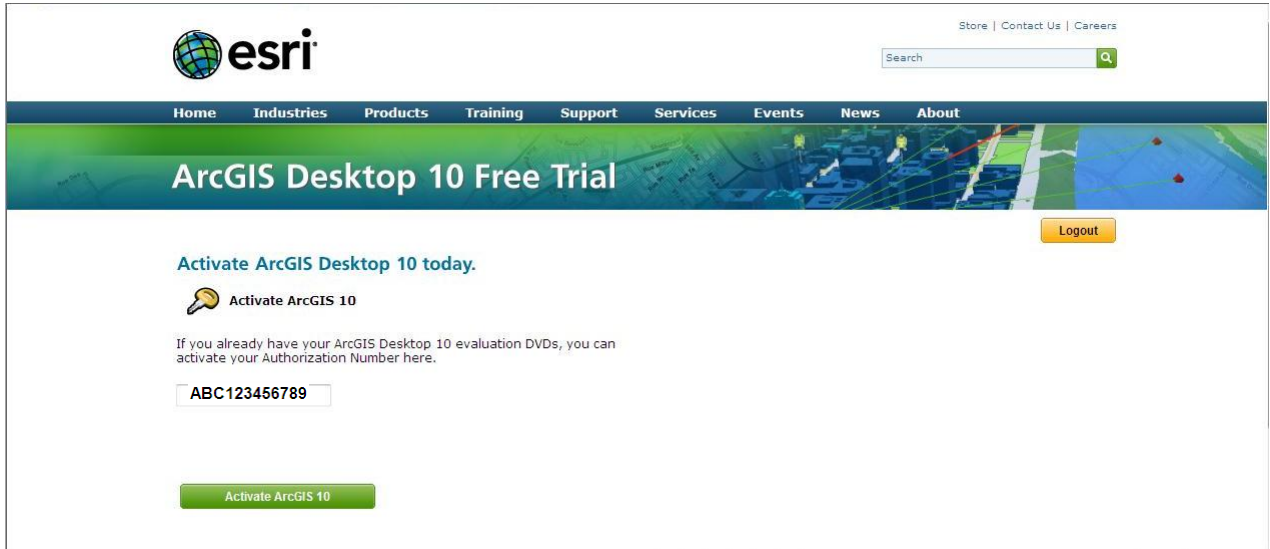

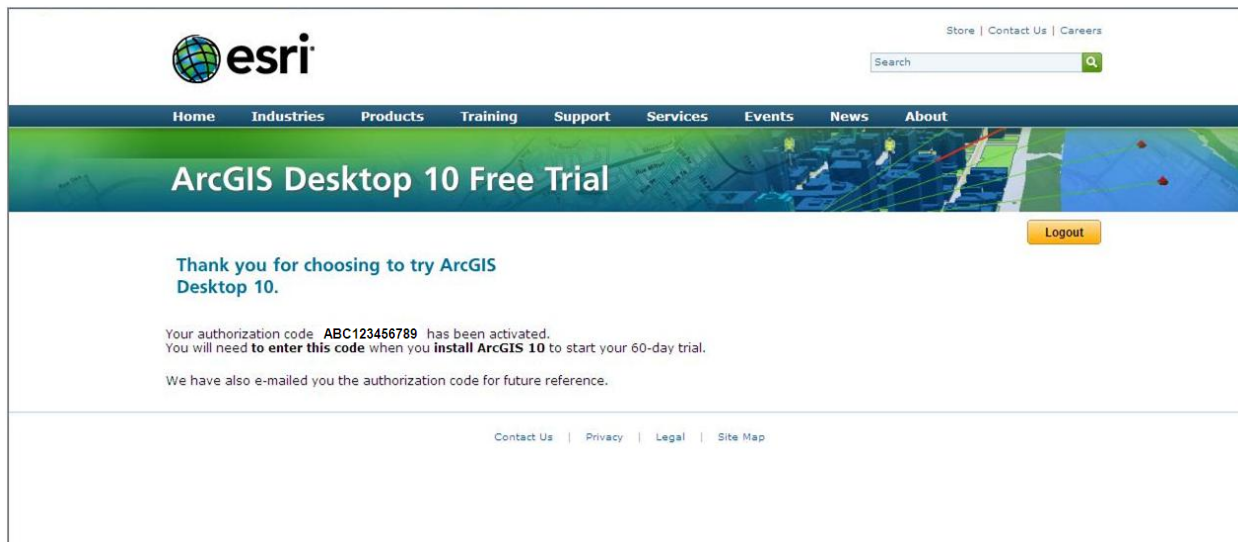

Thank you for choosing to try ArcGIS Desktop 10.

Your authorization code **ABC123456789** has been activated.
You will need to **enter this code** when you **install ArcGIS 10** to start your 60-day trial.

We have also e-mailed you the authorization code for future reference.

At the bottom of the page, there are links for 'Contact Us | Privacy | Legal | Site Map'.

Prossiga para **3. Download do Software**

2. Criar uma Esri Global Account

Para criar uma Esri Global Account deverá seleccionar *Create an Account*.

A Esri Global Account é gratuita e só necessita de ter um endereço de correio electrónico válido. O processo é bastante rápido demorando menos de 1 minuto.

A Esri Global Account permiti-lhe, entre outras funcionalidades, fazer download do software, frequentar cursos da plataforma eLearning da Esri designada por Virtual Campus, assistir a seminários de treino online, a utilizar o ArcGIS.com onde poderá guardar até 2GB de informação geográfica e criar apresentações através de um browser, a registar-se para testar versões Beta do software Esri.

 **create a new Esri Global Account**

Complete the form below for instant access to special areas of the Web site.
The **bold** fields are required.

User name	<input type="text"/>	<small>User names are 1 to 24 characters in length. Passwords are 4 to 14 characters in length. Use letters and numbers only for both fields.</small>
Password	<input type="password"/>	
Confirm Password	<input type="password"/>	
First Name	<input type="text"/>	
Last Name	<input type="text"/>	
Organization	<input type="text"/>	
Department	<input type="text"/>	
Title	<input type="text"/>	
Phone	<input type="text"/>	
Ext.	<input type="text"/>	
E-mail	<input type="text"/>	<small>We will validate your e-mail address before you begin using your Esri Global Account.</small>
Address	<input type="text"/>	
City / Town	<input type="text"/>	
Country / Region	United States <input type="button" value="v"/>	
State or Province	- Select State or Province - <input type="button" value="v"/>	<small>Changing the country will refresh the page.</small>
ZIP / Postal code	<input type="text"/>	

The following question and answer will help validate your identity in the event you forget your password.

Todos os dados podem ser alterados posteriormente com excepção do User Name.

Se o User Name pretendido já estiver a ser utilizado receberá uma sugestão alternativa que poderá aceitar ou tentar outra.

Quando os seus dados tiverem sido inseridos com sucesso visualizará uma mensagem com essa informação.

Receberá também uma mensagem de email para activar a sua conta abrindo a hiperligação para esse efeito.

Para prosseguir [regresse à página 2](#) deste documento.

3. Download do Software

Para efectuar o download do software deverá utilizar a hiperligação enviada por correio electrónico para esse fim.

Insira a sua identificação e senha.

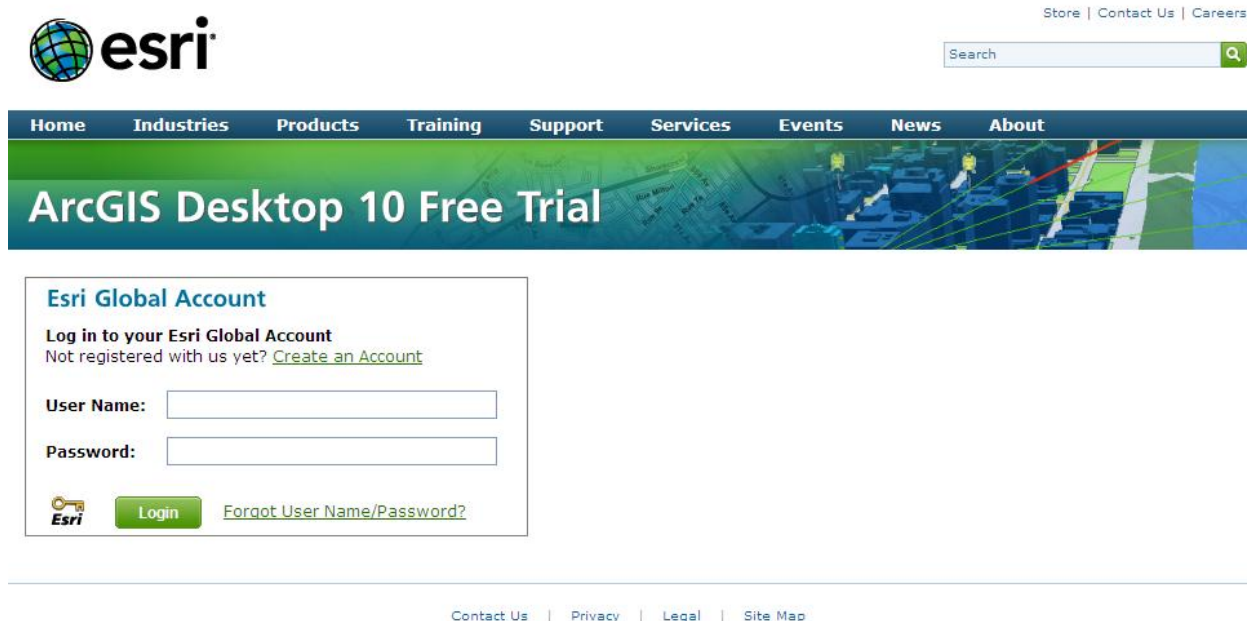

ESRI | Download Manager

About the Esri Download Manager

The Download Manager provides for more effective, more efficient file downloads than you normally see with your browser, especially for large files or file sets. It can pause and restart downloads even if you turn your computer off and on again. You will be presented with a security warning and after you accept, the Download Manager will install and begin to download the requested file.

[Click to download your file now](#)

Should the Download Manager fail to start, or if you do not accept the security certificate, you can [click here](#) to download the file without using the download manager.

Esri software is licensed under the terms of your software license agreement with Esri if any, or as otherwise provided by Esri's standard terms and conditions at www.esri.com/legal. Federal Government entities and prime contractors buying under GSA pricing/terms are subject to Esri's Federal Supply Schedule GS-35F-5086H. Esri objects to and expressly rejects any different or additional terms contained in any purchase offer, order, or confirmation form. By downloading this software, you agree with these terms and conditions.

Confirme se o seu browser bloqueia a ligação e permita que o download seja efectuado.

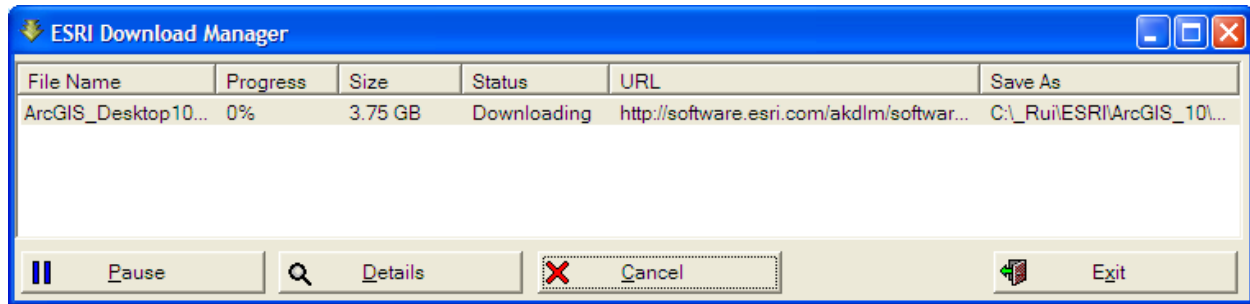

Se clicar em Details terá acesso a informação mais detalhada sobre a velocidade de download e da estimativa de conclusão.

Algumas alternativas para ler, descomprimir e instalar o programa:

1. Poderá gravar um DVD com este conteúdo através de um programa que suporte o formato ISO.
2. A utilização de um programa para descomprimir o formato ISO como é o caso do [7-Zip](#)
3. A utilização do Daemon Tools que cria uma drive virtual com o conteúdo do ficheiro ISO. A Esri Portugal compilou num documento o procedimento a seguir e está disponível em: [. http://software.esri-portugal.pt/Download_Instalacao_e_Utilizacao_Daemon_Tools.pdf](http://software.esri-portugal.pt/Download_Instalacao_e_Utilizacao_Daemon_Tools.pdf)

Para efectuar o download do Tutorial deverá seguir o procedimento idêntico ao anterior utilizando a hiperligação que recebeu por correio electrónico para esse fim.

4. Instalar o ArcGIS 10

ATENÇÃO: O ArcGIS 10 apenas pode ser instalado em computadores onde não esteja instalada nenhuma versão anterior de ArcGIS (9.3.1, 9.3, 9.2, 9.1, etc.). Caso exista algum produto numa versão anterior ao ArcGIS 10, o processo de instalação aborta automaticamente com a informação de quais os produtos existentes no computador que necessitam ser desinstalados. É também necessário que o utilizador seja administrador de sistema ou tenha privilégios de rede suficientes para efectuar a instalação.

Recomendamos o seguimento das instruções do guia de instalação “Install Guide” que se encontra disponível no menu principal de instalação e online, para garantir uma correcta instalação da aplicação.

Para instalar o software ArcGIS 10 deverá efectuar um duplo clique sobre o ficheiro  ESRI.exe existente na raiz do DVD se o menu principal de instalação não iniciar automaticamente.

Clique na opção “Setup” para iniciar a instalação do software pretendido, tal como no exemplo.

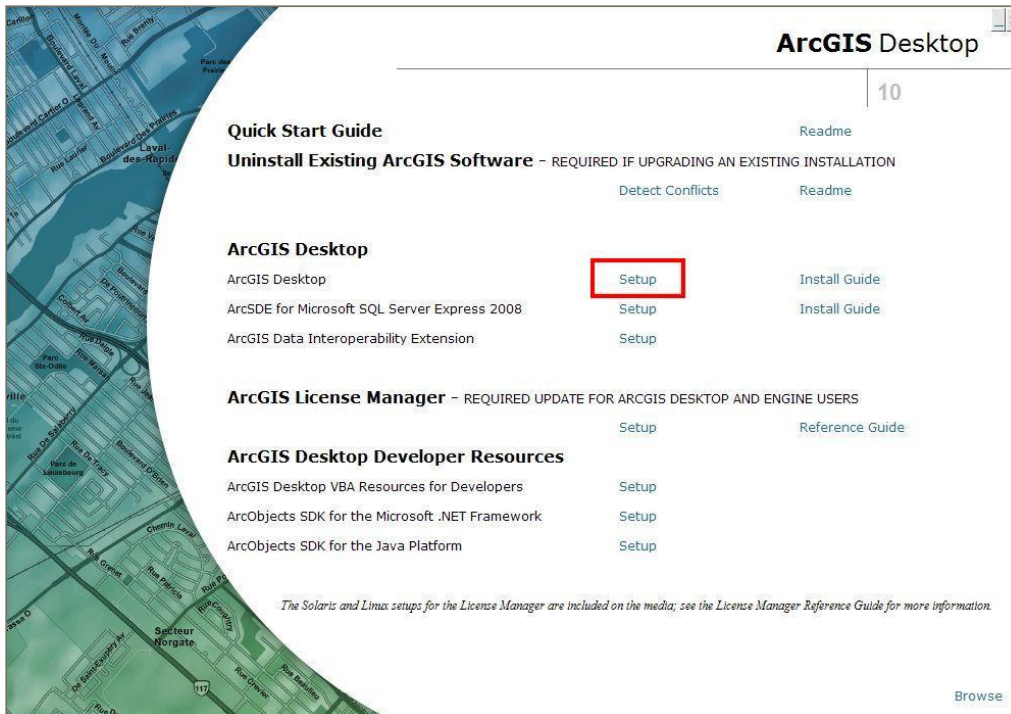

A instalação do software ArcGIS 10 é iniciada.

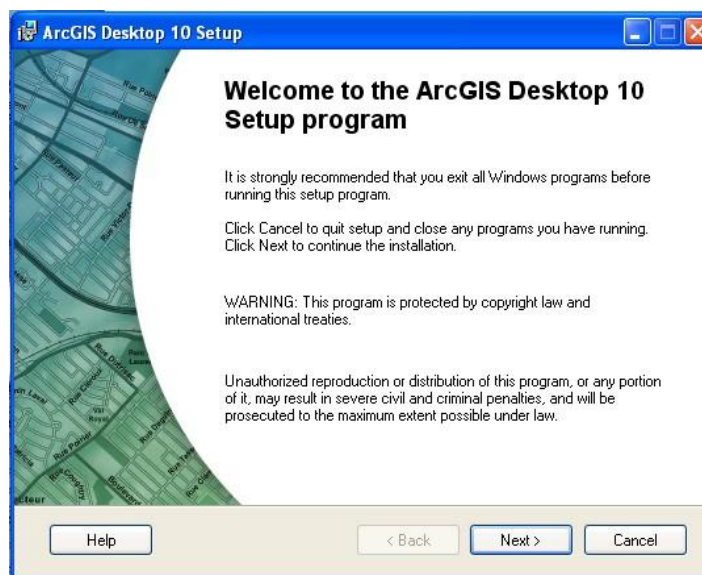

Efectue todos os passos requeridos ao longo das várias janelas da instalação.

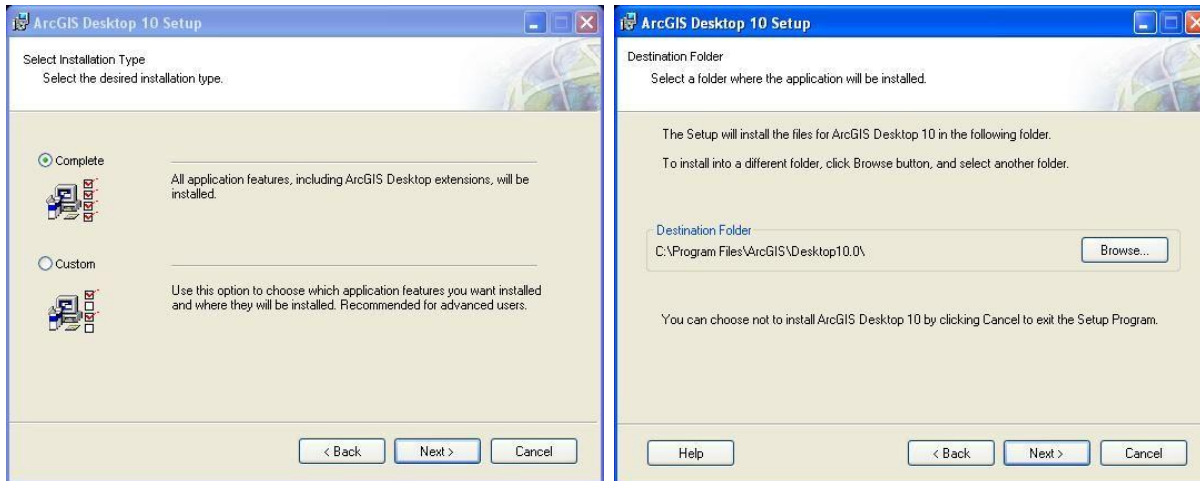

O processo estará concluído quando obtiver a informação “ArcGIS Desktop 10 has been successfully installed”.

Tendo efectuando com sucesso a instalação do ArcGIS 10, será agora necessário activar as suas licenças para iniciar a utilização do software. De referir que existem dois tipos diferentes de licenças: *Single Use* e *Concurrent Use*:

Licenças **Single Use** são associadas a um só computador e a sua utilização está restrita à máquina onde a licença foi instalada. **Esta é a situação do Education Edition.**

Licenças *Concurrent* ou *Floating Use* permitem aos utilizadores utilizarem o software a partir de qualquer computador de uma rede onde o software está instalado.

Licenciar o ArcGIS 10 *Single Use* com código “Authorization Number”

Utilizando o código “Authorization Number”. Constituído por 3 letras e 9 números (ABC123456789), é utilizado pela Esri para activar o seu software. Cada produto *Single Use*, *Concurrent Use* ou *Server*, incluindo as extensões, tem um único “Authorization Number”. Estes

são colocados no “Software Authorization Wizard” (assim como o seu nome, morada, etc.) durante o processo de activação do software.

Será descrito seguidamente o processo de activação de uma licença *Single Use* utilizando o código “Authorization Number”. Este processo apenas necessita do referido código, da aplicação ArcGIS Administrator e de uma ligação activa de internet.

1. Abra o seu ArcGIS Administrator (Iniciar -> Programas -> ArcGIS -> ArcGIS Administrator).

2. Seleccione o nível de licença *Single Use* que pretende activar (neste caso será ArcInfo) e pressione o botão “Authorize Now”.

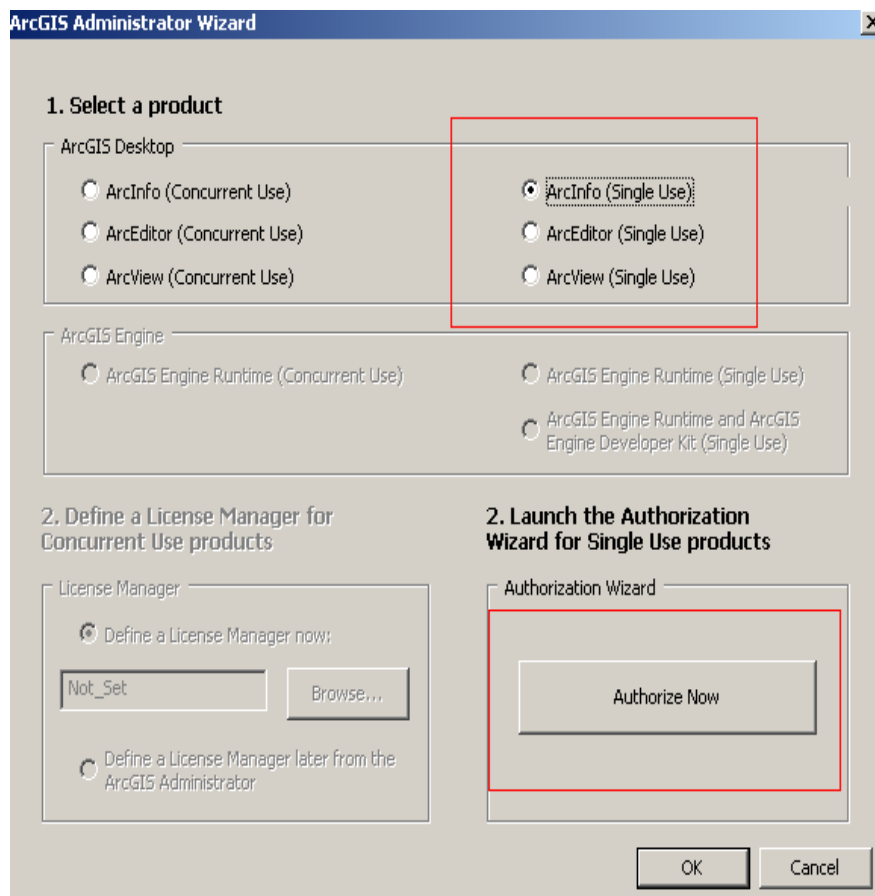

3. Na janela seguinte seleccione “I have installed my software and need to authorize it.” e clique no botão “Next”.

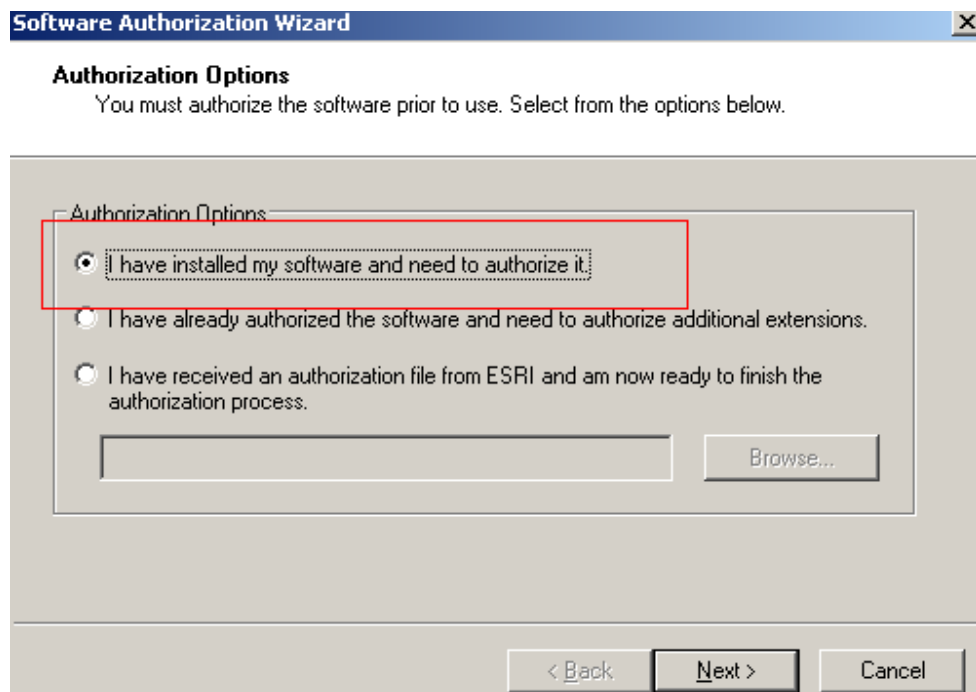

4. Escolha a opção “Authorize with Esri now using the Internet.” e faça “Next”.

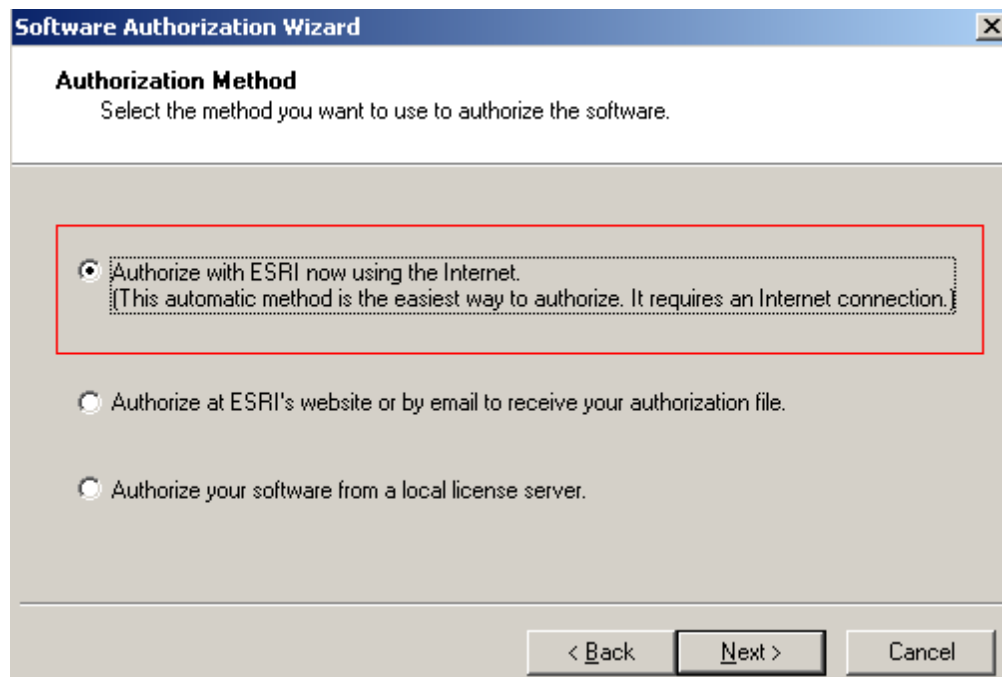

5. Preencha as informações requeridas referentes ao utilizador e à instituição/empresa. De referir que esta informação deverá ser preenchida correctamente pois será utilizada durante o

processo de validação para fazer corresponder o código introduzido com os dados da entidade associada a essa(s) licença(s).

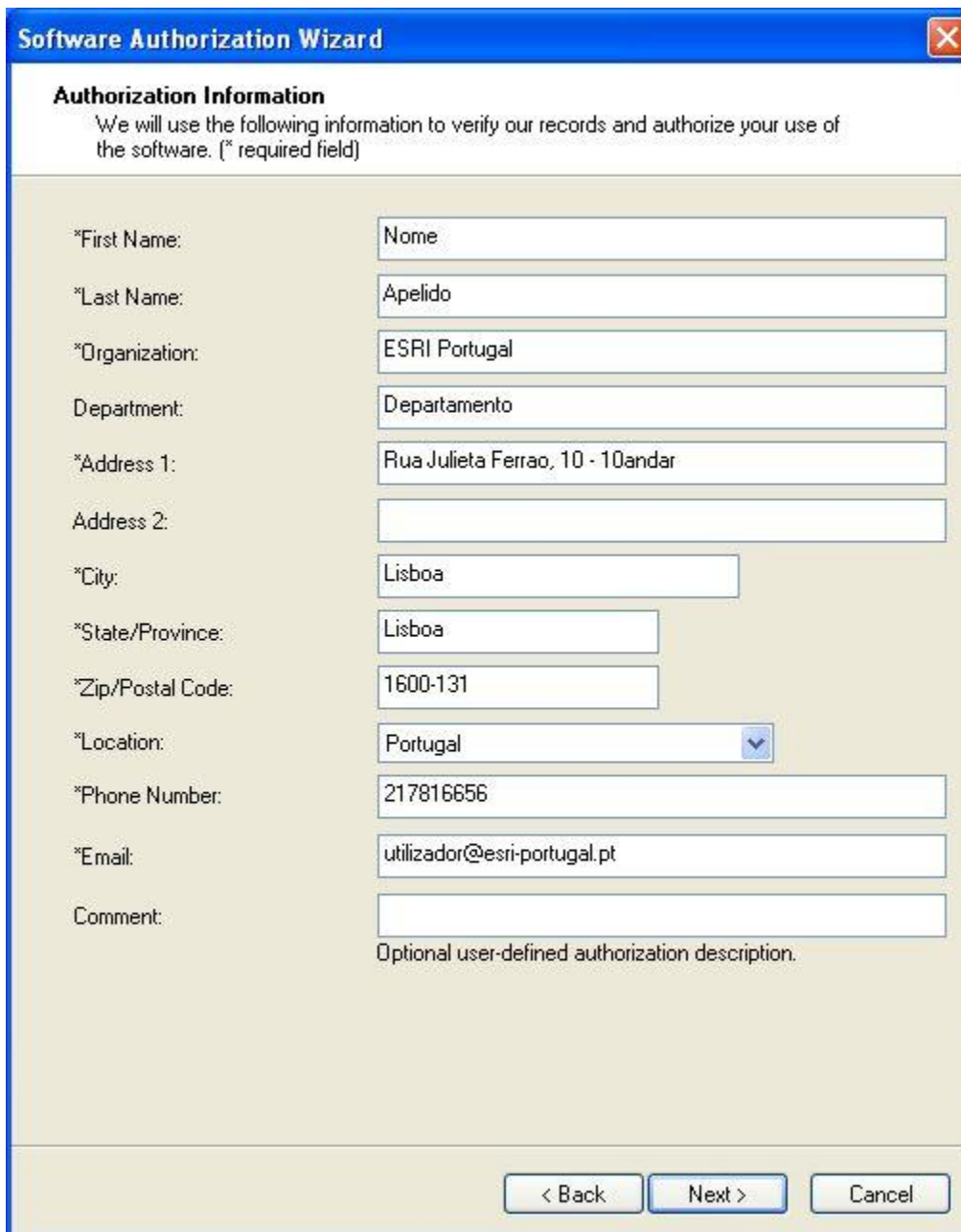

Software Authorization Wizard

Authorization Information
We will use the following information to verify our records and authorize your use of the software. (* required field)

*First Name:	Nome
*Last Name:	Apelido
*Organization:	ESRI Portugal
Department:	Departamento
*Address 1:	Rua Julieta Ferrao, 10 - 10andar
Address 2:	
*City:	Lisboa
*State/Province:	Lisboa
*Zip/Postal Code:	1600-131
*Location:	Portugal
*Phone Number:	217816656
*Email:	utilizador@esri-portugal.pt
Comment:	

Optional user-defined authorization description.

< Back Next > Cancel

6. Escolha as opções que melhor descrevem a sua organização, actividade e funções, e faça "Next".

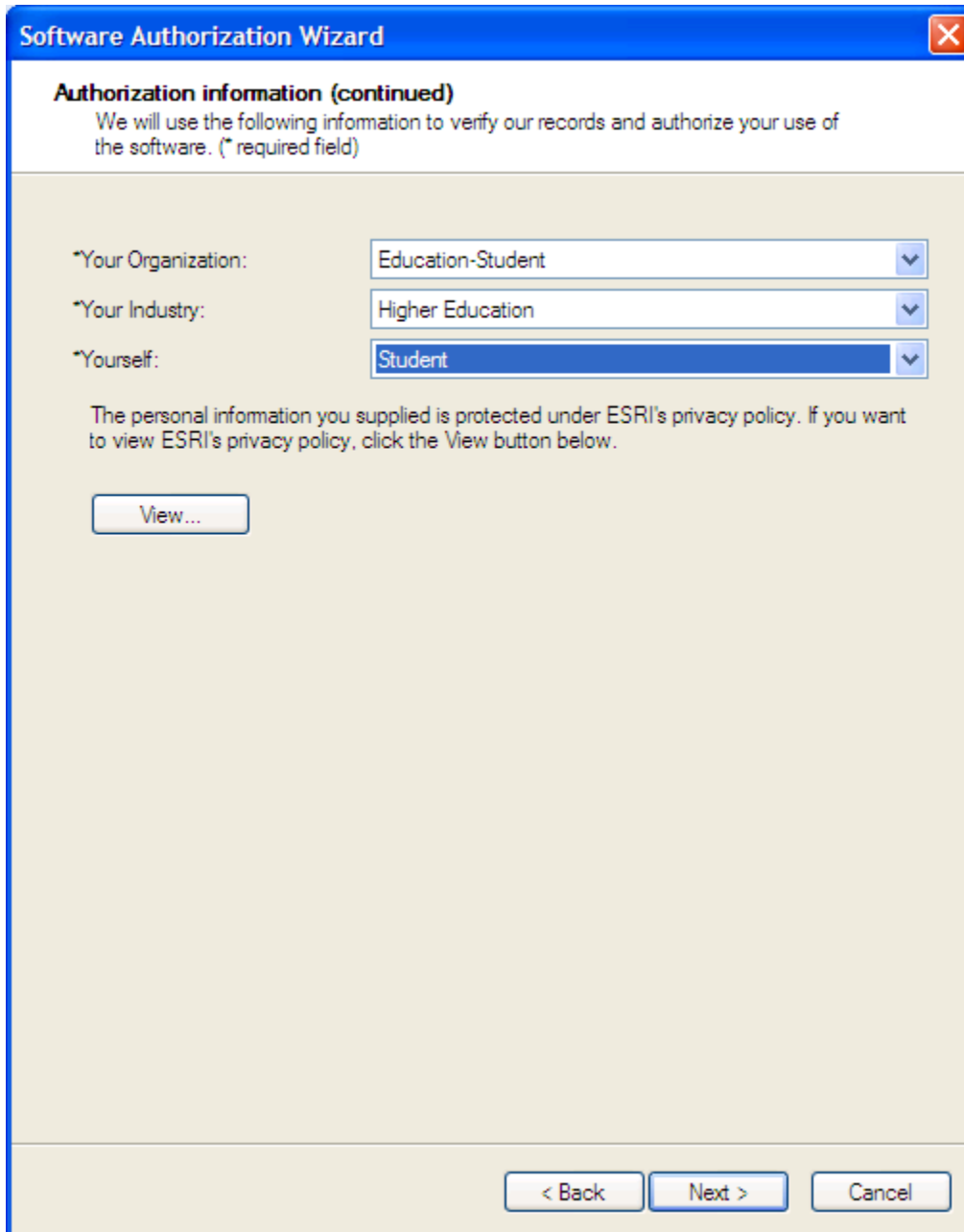

Software Authorization Wizard

Authorization information (continued)
We will use the following information to verify our records and authorize your use of the software. (* required field)

*Your Organization: Education-Student

*Your Industry: Higher Education

*Yourself: Student

The personal information you supplied is protected under ESRI's privacy policy. If you want to view ESRI's privacy policy, click the View button below.

View...

< Back Next > Cancel

No seu caso provavelmente será Education-Student + Higher Education + Student

7. Introduza o código "Authorization Number" referente ao nível de licenciamento do ArcGIS Desktop (ArcInfo) que lhe foi enviado por e-mail pela Esri e clique em Next.

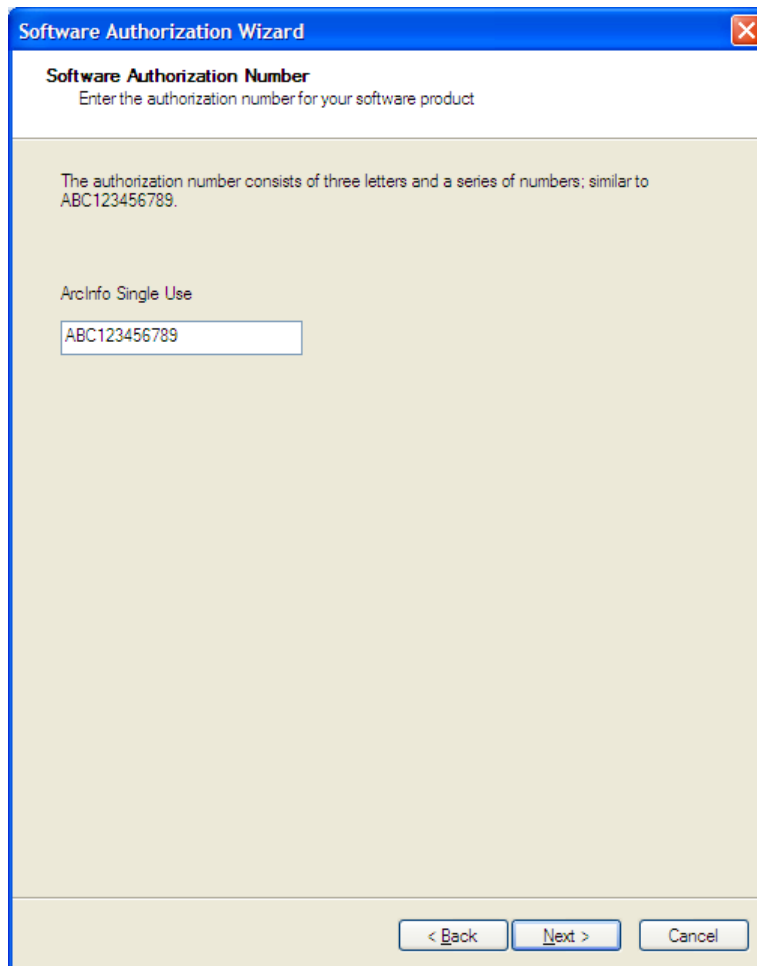

8. Seleccione a primeira opção I do not want to authorize any extensions at this time e clique em Next.

Seleccione todas as extensões das Available Extensions e clique na seta → para passarem para as Evaluation Extensions em conformidade com a imagem seguinte do lado direito.

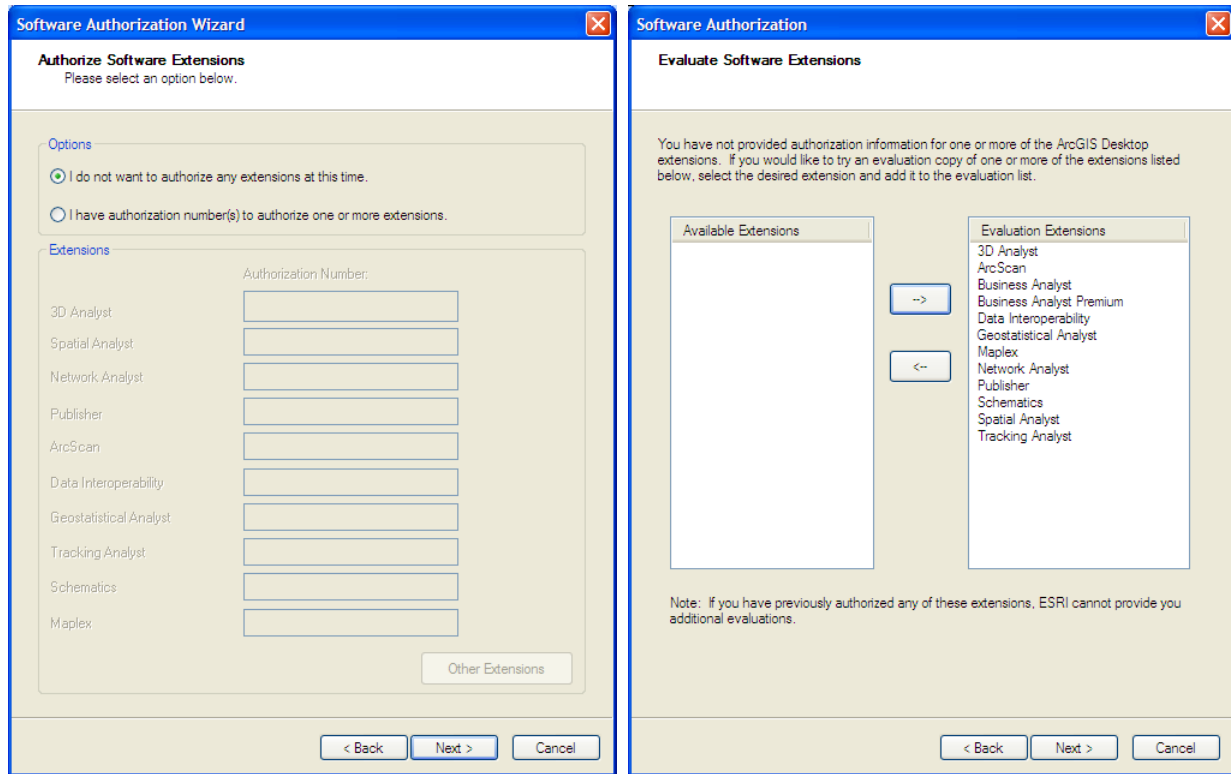

9. Aguarde que o processo de autorização chegue ao fim, e no final, pressione o botão “Finish” para fechar a janela.

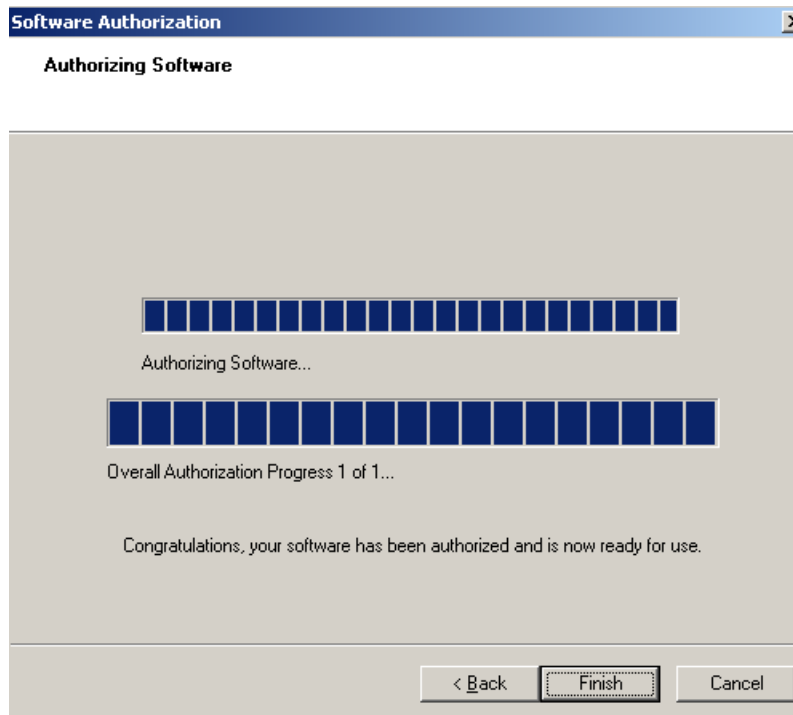

10. Pode começar a utilizar o ArcGIS 10!

5. Formatar ou mudar de computador

Antes de formatar ou mudar de computador deverá proceder à desautorização da licença. A Esri Portugal criou um documento com as indicações de como proceder nestes casos e disponibilizou-o em:

. http://software.esri-portugal.pt/Como_desautorizar_licencas_ArcGIS_10.pdf